



DERMATOLOJİDE & KOZMETOLOJİDE GELİŞMELER KONGRESİ 2023

23-27 MAYIS 2023

CORNELIA DIAMOND GOLF RESORT OTEL, ANTALYA



Nonmelanositik Lezyonlarda Dermoskopi

Doç. Dr. Fatma Pelin Özgen

Memorial Sağlık Grubu

Zorlu Center, İstanbul



DERMATOSCOPY AND SKIN CANCER

A HANDBOOK FOR HUNTERS
OF SKIN CANCER AND MELANOMA

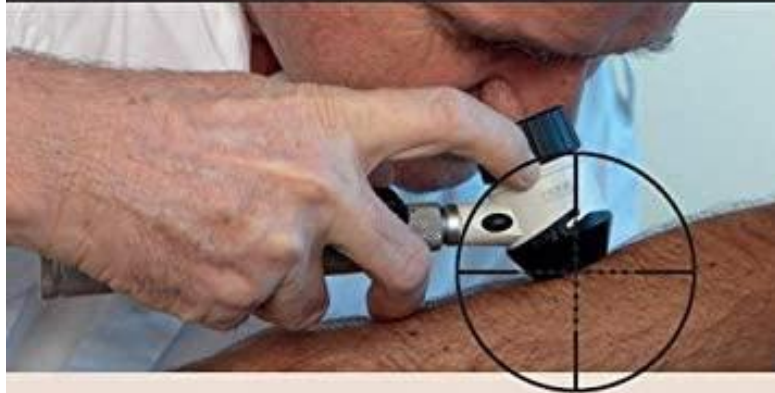

CLIFF ROSENDAHL and AKSANA MAROZAVA



Harald Kittler
Cliff Rosendahl, Alan Cameron, Philipp Tschandl

Dermatoscopy

Pattern analysis of pigmented and non-pigmented lesions

2nd edition

facultas



Prof. Dr. Bengü Nisa Akay
Ankara Üni. Tıp Fakültesi
Deri ve Zührevi Hastalıklar ABD
International Dermoscopy
Society,
Executive Board Member

- Patern + Renk + İpuçları = Tanı

1. Adım



Patern



Tek patern

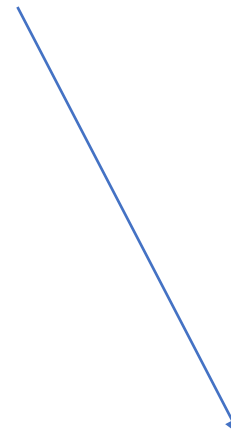

Birden fazla patern

Tek Patern

Çizgiler



Psödopodlar



Halkalar



Klodlar



Noktalar



Yapısız



Çizgi Paterni

Retiküler



Dallanan



Angule



Paralel



Radyal





Eğik

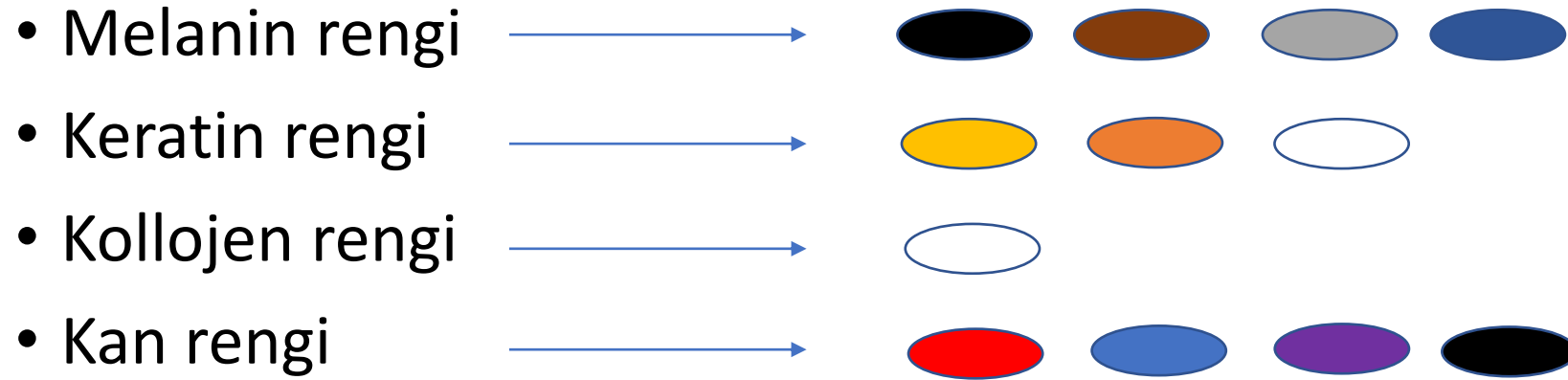

- **Tek patern varlığında;**
- Tek renk mi, birden çok renk mi?



- **2. Adım**  **Simetri**
- Şekilden bağımsız olarak patern ve renge bakılır
- Tek patern, tek renk  **Simetrik**
- Birden çok paternse, renkten bağımsız olarak patern kombinasyonuna göre simetrik denir
- Tek paternse renge göre simetrik denir
- **3. Adım**  **İpuçları**

İpuçları

- 1- Eksantrik yapısız alan,
- 2- Kalın, retiküler veya dallanmış çizgiler,
- 3- Gri veya mavi yapılar,
- 4- Periferel siyah nokta ve klavuz noktaları,
- 5- Segmental radyal çizgiler,
- 6- Beyaz çizgiler,
- 7- Polimorf damarlar,
- 8- Sırtlarda paralel çizgiler veya kağıt benzeri yapılar.

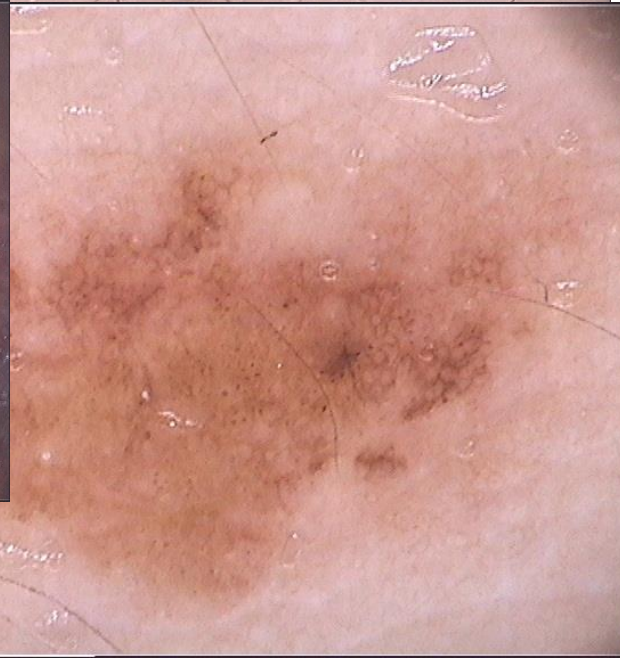
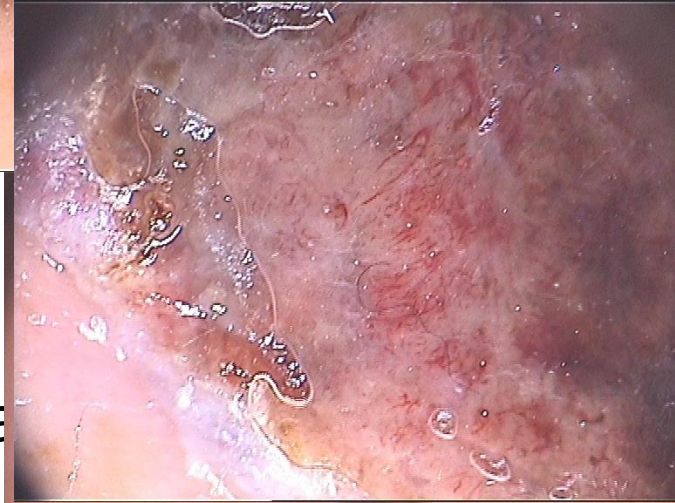
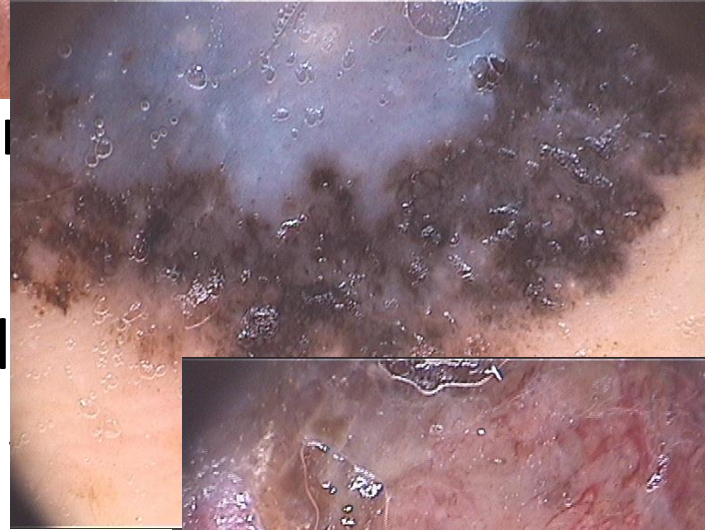
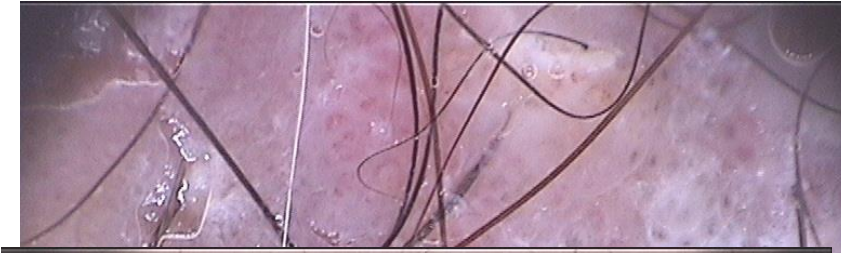
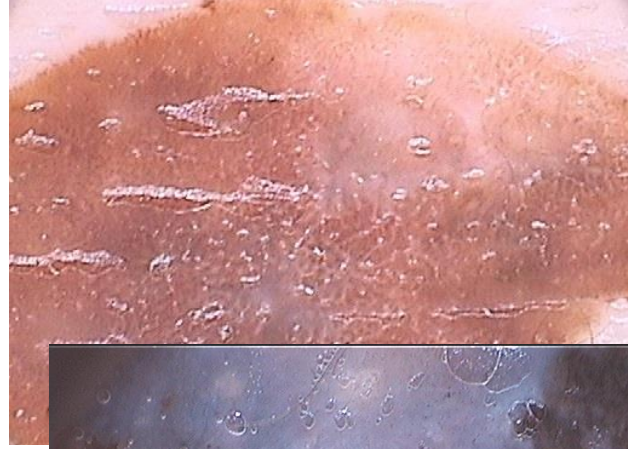

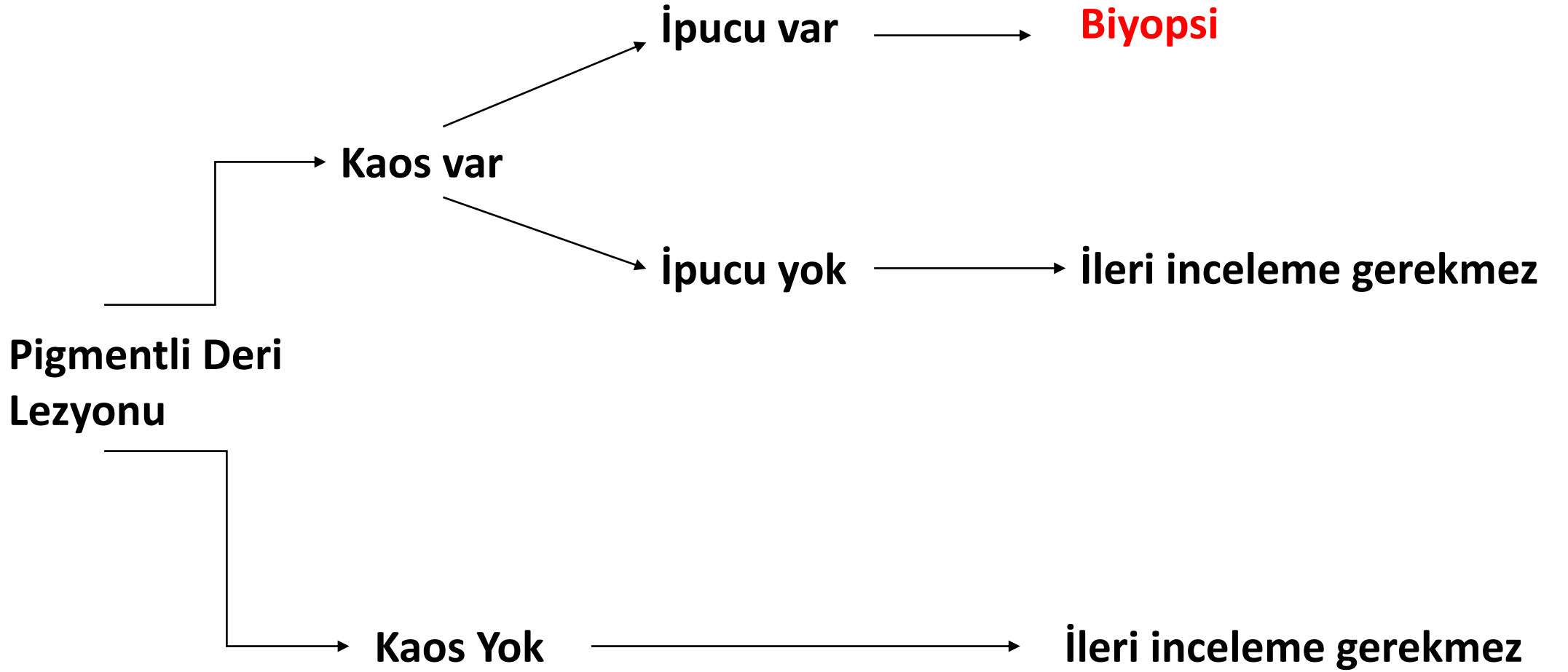

Benign Keratinositik Lezyonlar

- Solar lentigo
- LPLK
- Seboreik keratoz

Solar Lentigo

Patern	Renkler	İpuçları
Tipik: Gövde: Retiküler ve/veya eğik çizgiler Yüz: Halkalar Ön kol ve el sırtı: Yapısız ve/veya noktalar	Tipik: Açık kahverengi	Tipik: Keskin sınırlı, kavisli Bazen: küçük kahverengi halkalar

Kahverengi çizgiler ve halkalar bazal keratinositlerin hiperpigmentasyonuna bağlıdır

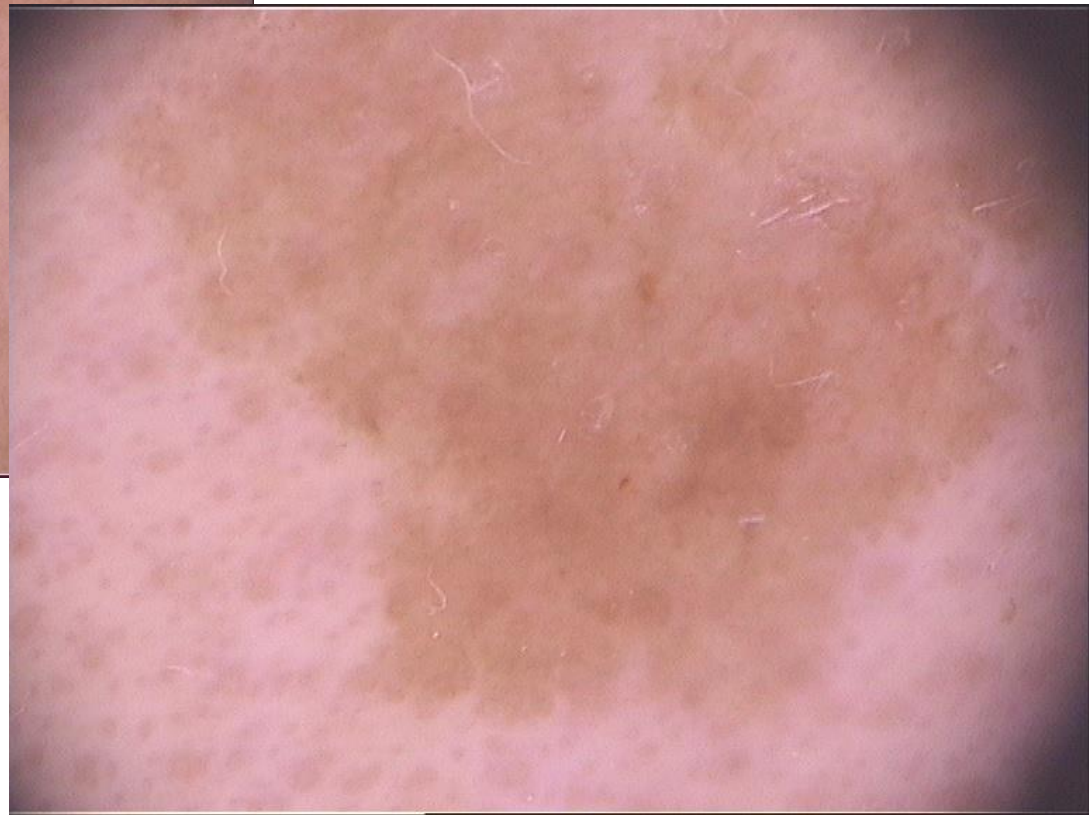
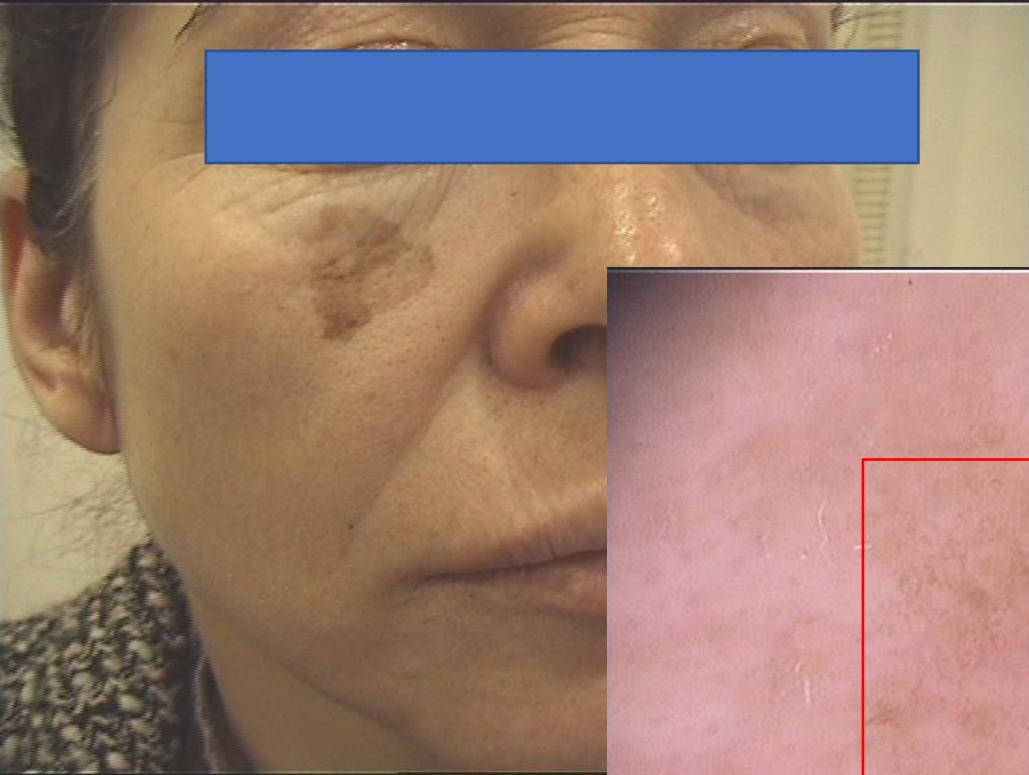

Liken Planus Benzeri Keratoz

Patern	Renkler	İpuçları
Tipik: Önceden var olan solar lentigo ya da seboreik keratoz paterni	Tipik: Gri, açık kahverengi	Tipik: Keskin sınırlı, kavisli Bazen: küçük kahverengi halkalar Gri noktalar ve/veya klodlar

Regresyon gösteren bir solar lentigo veya seboreik keratozdur
Gri noktalar veya klodlar papiller dermiste melanofajların birikimini yansıtır

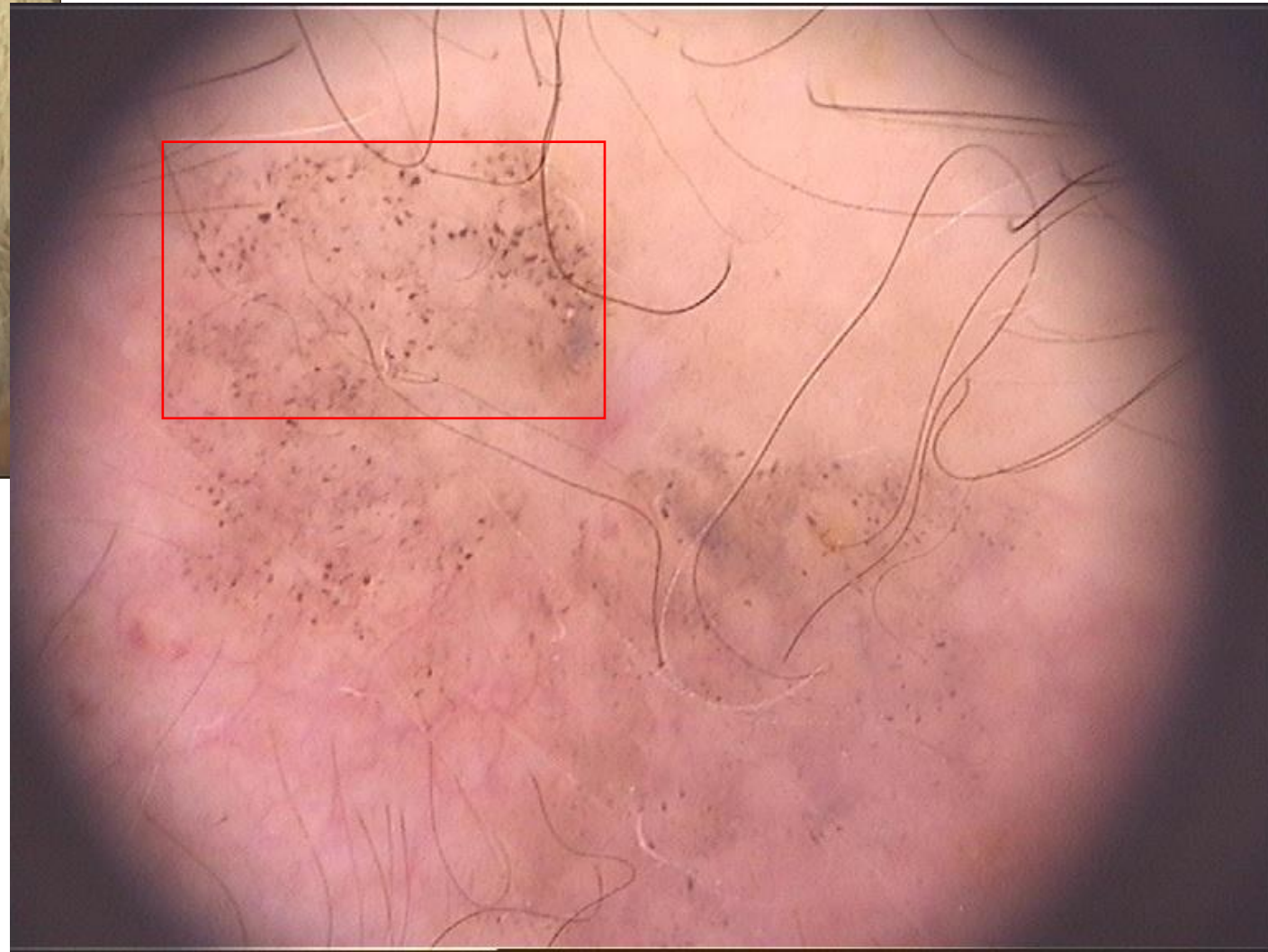
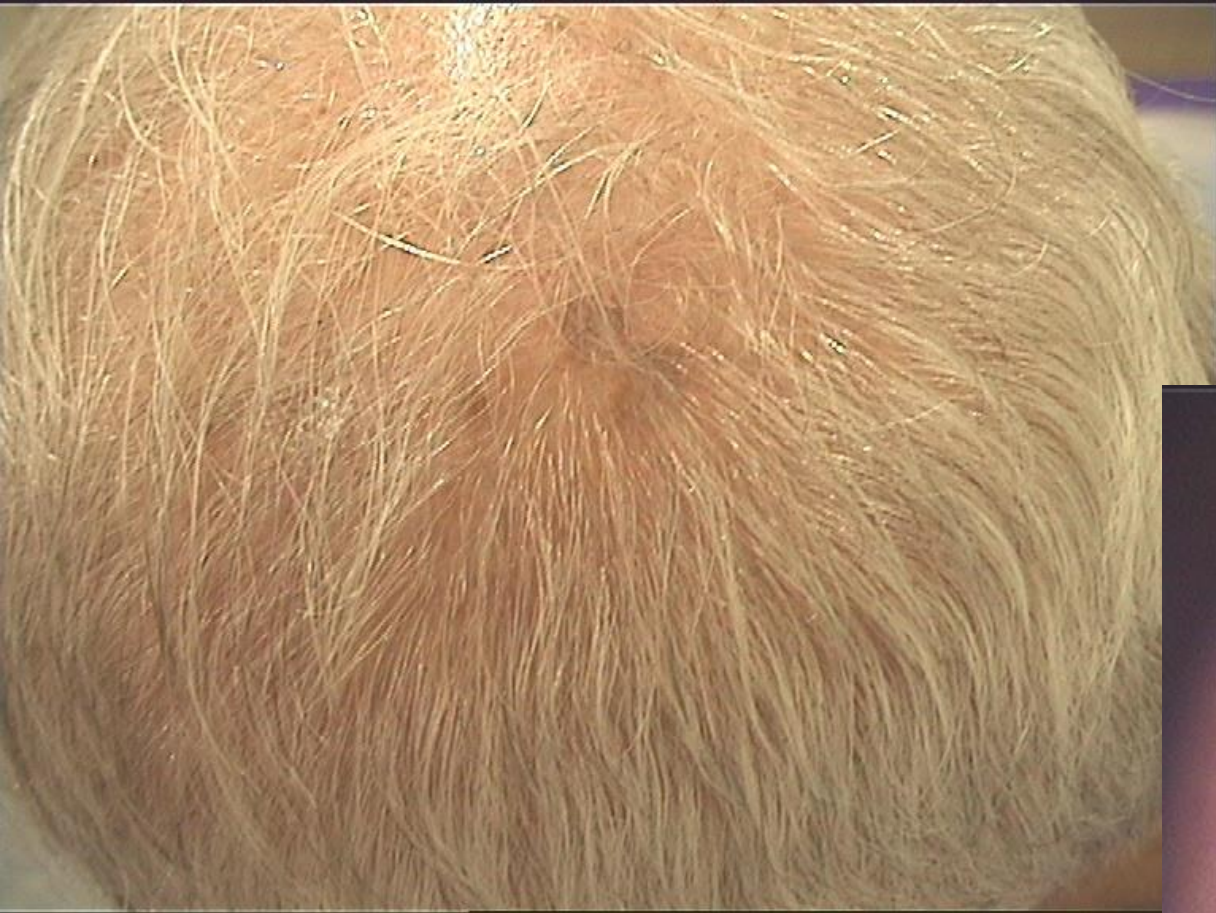

Seboreik Keratoz

Patern	Renkler	İpuçları
<p>Tipik: Düz: Retiküler, eğik çizgiler, halkalar</p> <p>Deri Yüzeyinden Hafif Yüksek: Eğik çizgiler, klodlar, halkalar</p> <p>Verrüköz: Klodlar, kalın eğik çizgiler, yapısız</p>	<p>Tipik: Çizgiler: Kahverengi Halkalar: Kahverengi Klodlar: Beyaz, deri rengi, turuncu, kahverengi Yoğun pigmentli tiplerde yapısız alan: Kahverengi, mavi ve gri Bazen siyah</p>	<p>Tipik: Beyaz noktalar ya da klodlar Keskin sınırlar- düz tiplerde kavisli İlmik veya yumak damarlar</p>

Psödopod paterni dışında tüm patern ve renkler bulunabilir

Erken akantoz ve kalınlaşmayla ince eğik çizgiler ve halkalar

Akantoz ilerleyince kalın eğik çizgiler ve klodlar

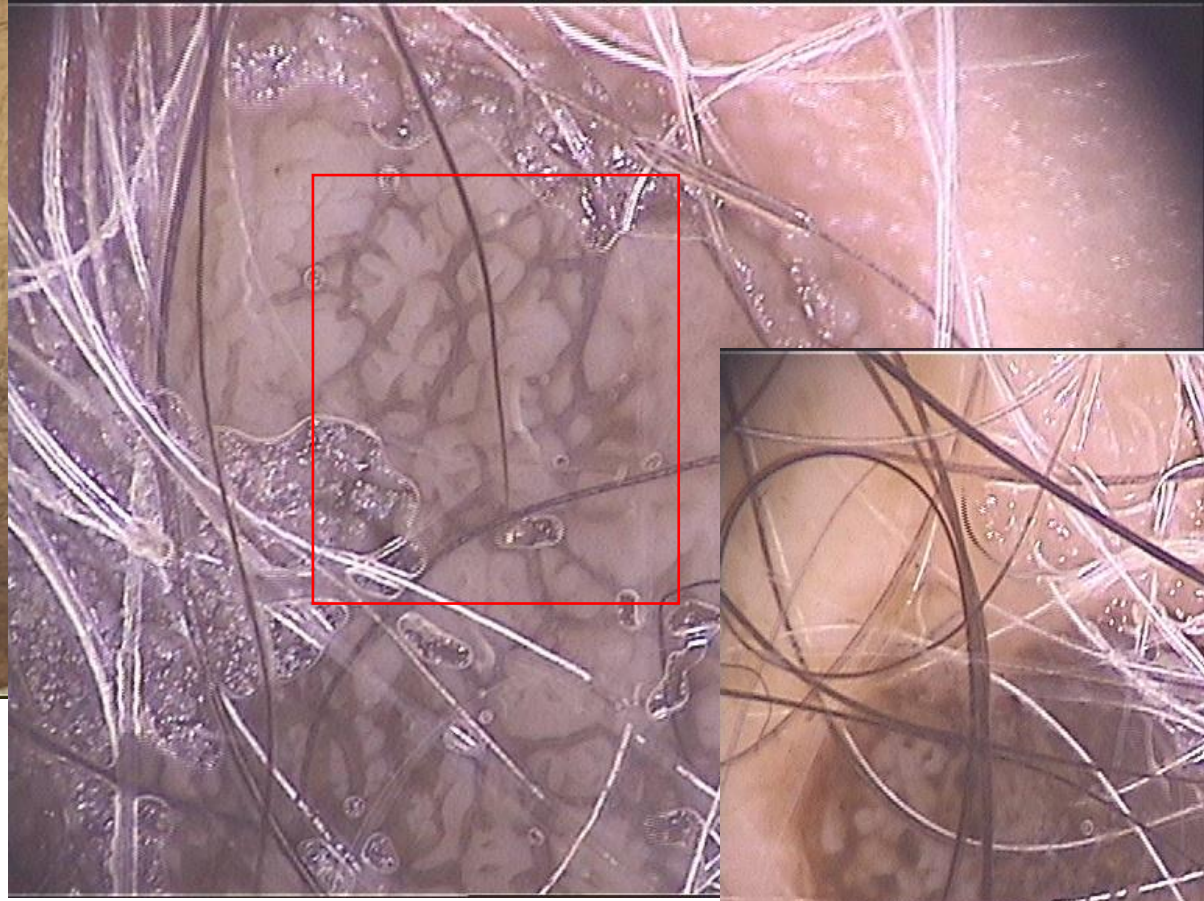
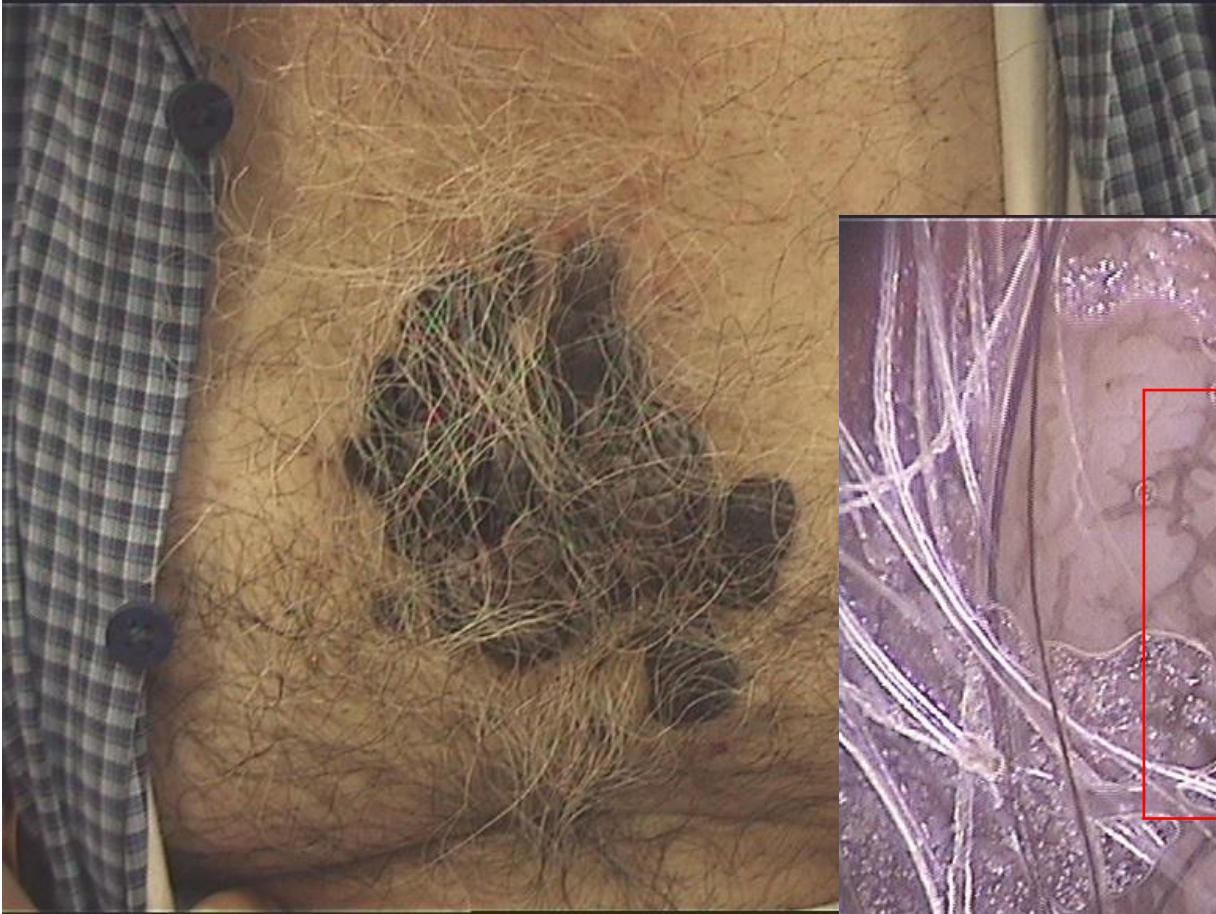

Pigmente Bazal Hücreli Karsinom

Patern	Renkler	İpuçları
<p>Tipik: Farklı biçim ve boyutlarda klodlar Periferel radyal çizgiler Noktalar Yapısız</p>	<p>Tipik: Klodlar: Mavi, gri ya da kahverengi Noktalar: Gri ya da mavi, kahverengi Yapısız alan: Deri renginde, beyaz ya da turuncu Radyal çizgiler: Kahverengi</p>	<p>Tipik: Ortak bir tabanla birleşen periferel radyal çizgiler Santral bir nokta ya da klodla birleşen radyal çizgiler Mavi ya da gri klodlar Turuncu yapısız alanlar Mavi ya da gri noktalar Santral yapısız alan, beyaz ya da deri renginde Dallanan damarlar ya da ince kıvrımlı damarlar</p>

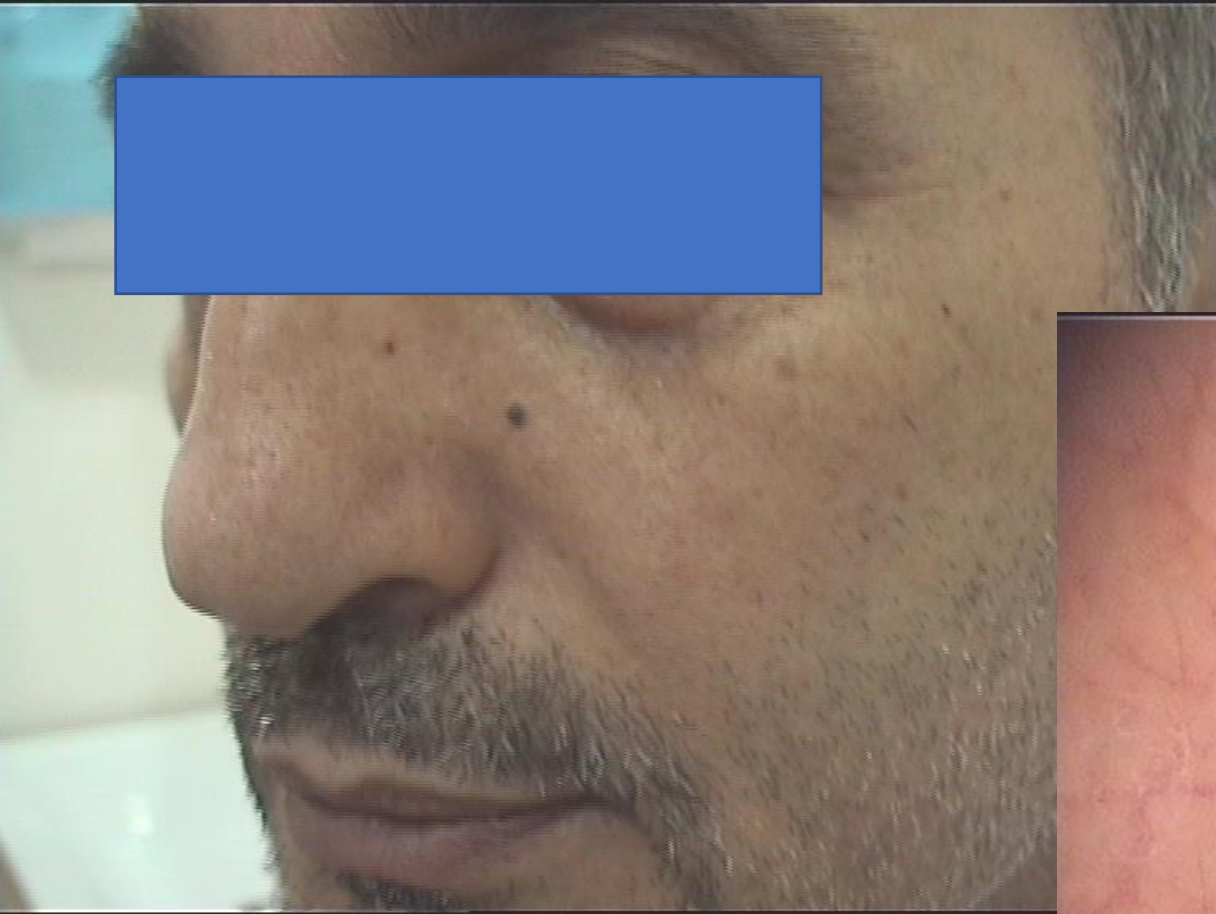

Dermatofibroma

Patern	Renkler	İpuçları
<p>Tipik: Retiküler ve yapısız</p> <p>Varyantlar: Yoğun düzenlenme gösteren açık kahverengi halkalar</p> <p>Santral yapısız alan yerine kalın, beyaz retiküler çizgiler</p>	<p>Tipik: Retiküler çizgiler açık kahverengi, yapısız alanlar deri rengi ya da beyaz</p>	<p>Tipik: Çevrede retiküler çizgiler ortada yapısız alanlar</p>



Aktinik Keratoz

Patern	Renkler	İpuçları
Yapısız	Pembe Pigmente AK: Kahverengi	Yüzeyde skuam olması 4 beyaz nokta

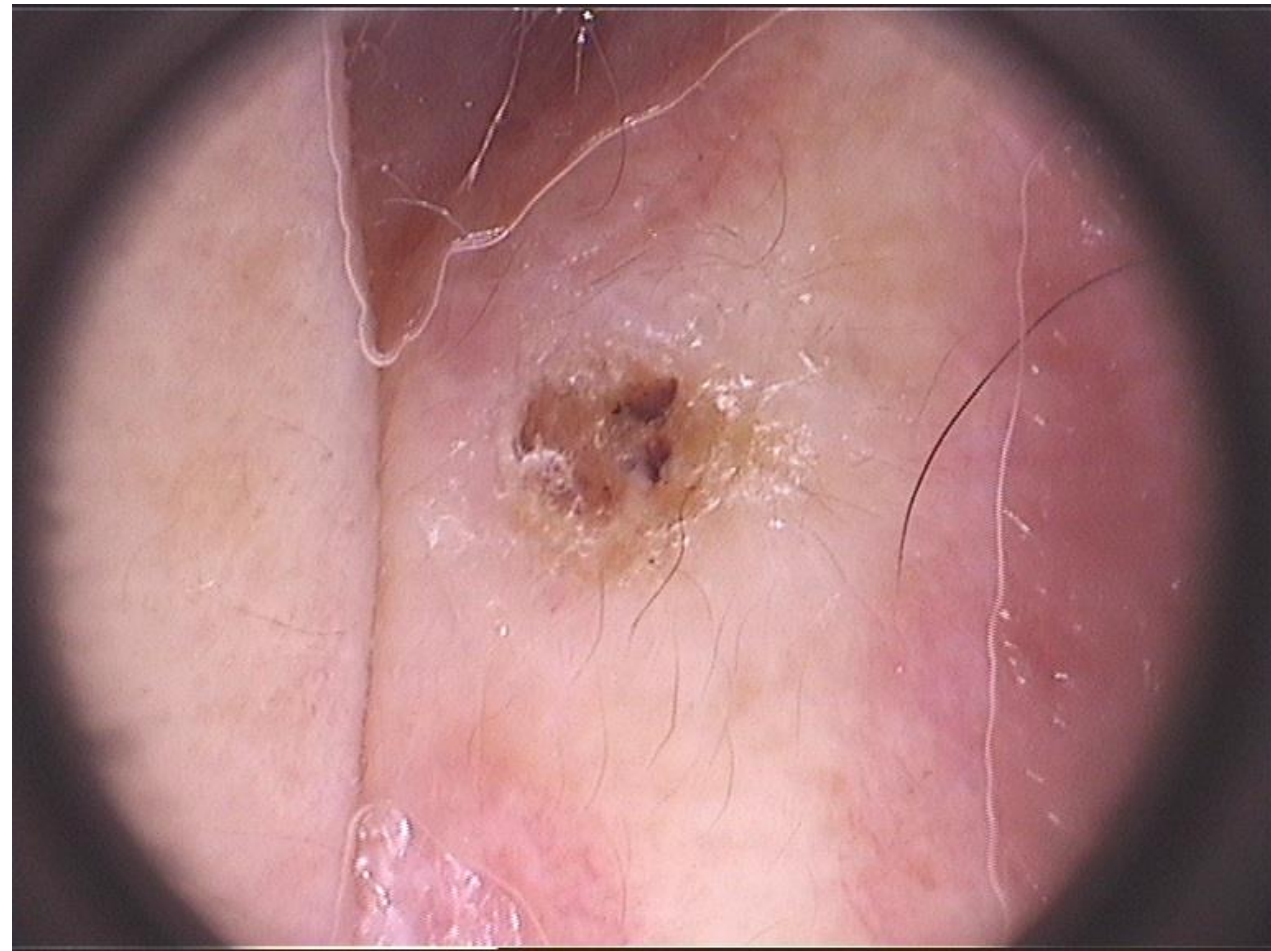

Skvamöz Hücreli Karsinom

Patern	Renkler	İpuçları
Yapısız	Pembe, kırmızı Pigmente olduğunda kahverengi ve/veya gri	Yüzey keratin yapısı 4 nokta klod yapısı Kümeleşmiş veya lineer dizilimli nokta damar yapısı Beyaz halkalar Hipopigmente yapısız alanlar İlmek damarlar

Pigmente İnvaziv Skvamöz Hücreli Karsinom

Patern	Renkler	İpuçları
Yapısız	Mavi	Beyaz halkalar Kıvrımlı damarlar

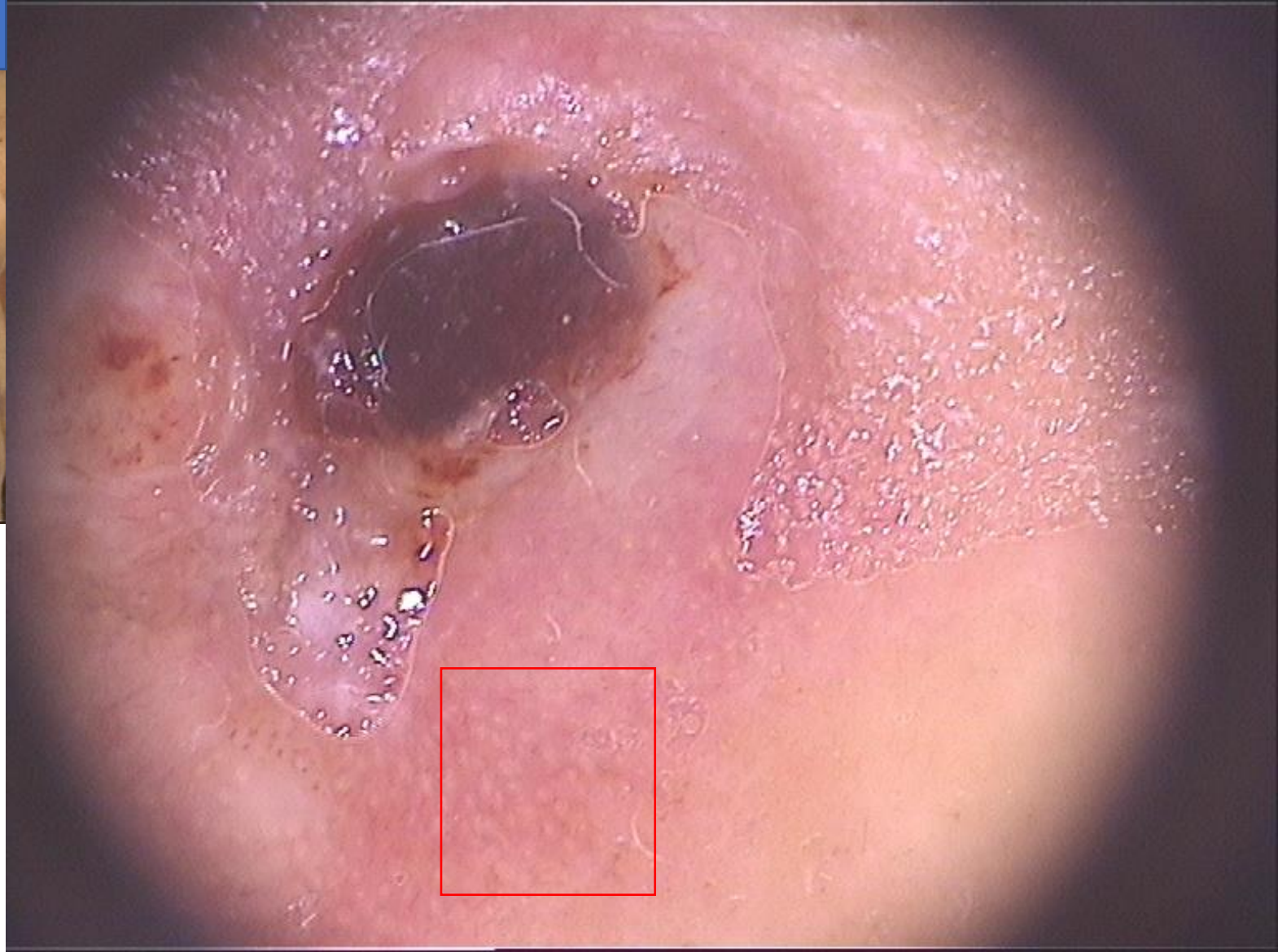
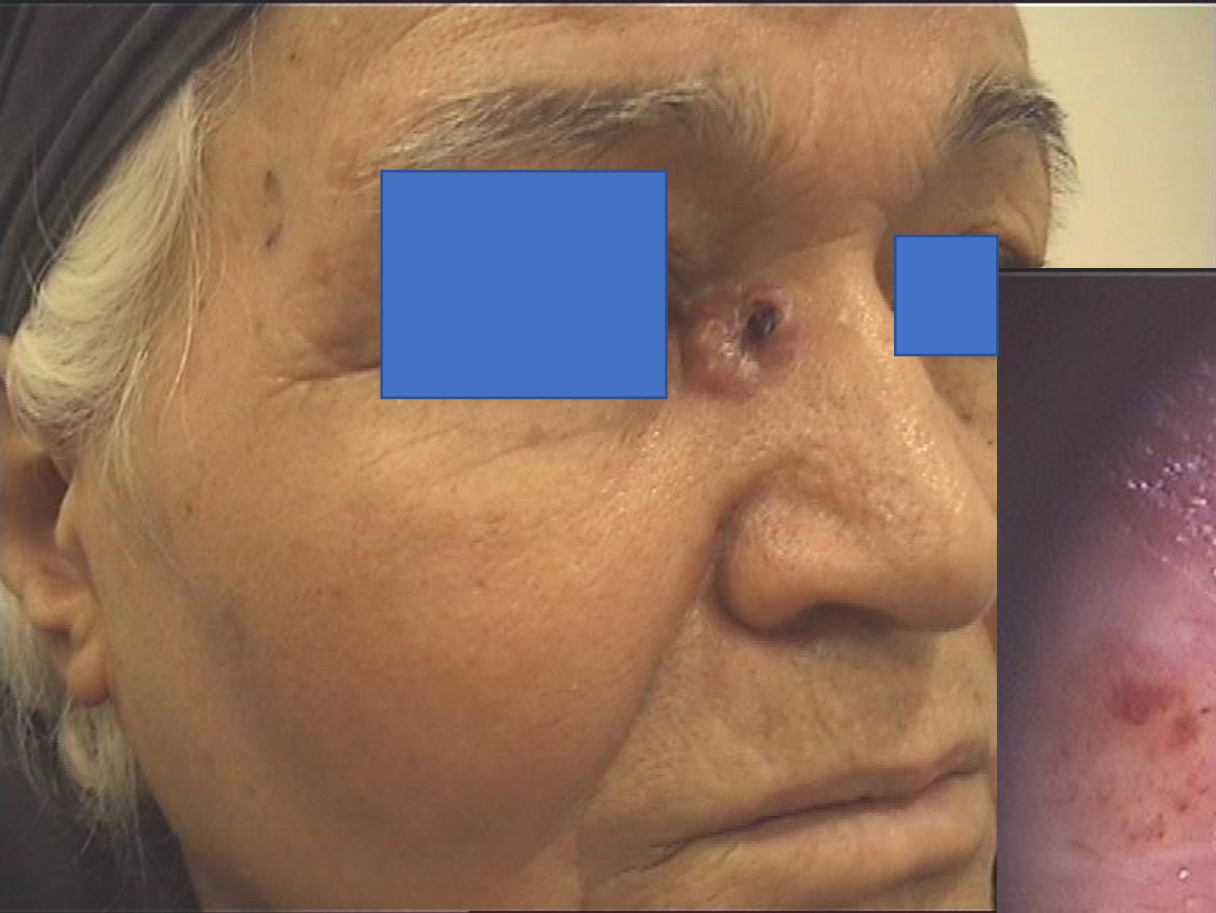

Kötü Diferansiye Skuamöz Hücreli Karsinom

Patern	Renkler	İpuçları
	Pembe, kırmızı	Keratin ipuçları yok Polimorf paternde lineer damarlar Ülserasyon

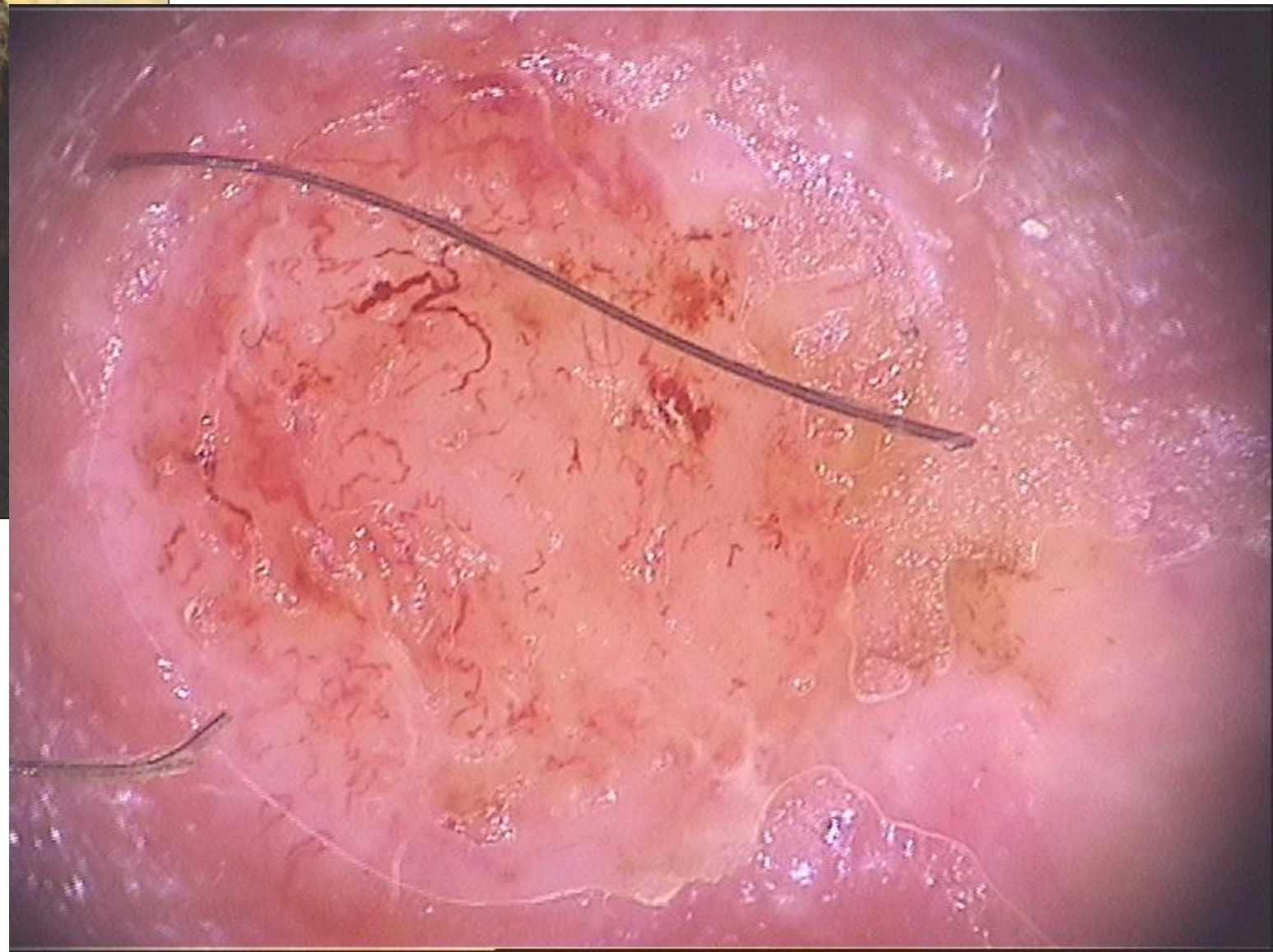

Piyojenik Granüloma

Patern	Renkler	İpuçları
Tipik: Klodlar ve yapısız	Tipik: Pembe, kırmızı, beyaz	Tipik: Klodlar kalın, beyaz ya da deri rengi çizgilerle ayrılırlar ve tümör beyaz ya da açık kahverengi bir kenarla çevrelenir Koyu kırmızı veya siyah klodlar ya da yapısız alanlar şeklinde görülen erozyonlar ve ülserasyonlar



Hemanjioma

Patern	Renkler	İpuçları
Tipik: Yalnız klodlar Bazen: Klodlar ve yapısız	Tipik: Kırmızı ve/veya mor Bazen: Siyah	



Kaposi Sarkomu

Patern	Renkler	İpuçları
	Çok renkli (Gökkuşığı paterni)	Diğer vasküler veya nonvasküler deri tümörlerindeki damar paterni bulunmaz



Dr. Nazan Taşlıdere Arşivi

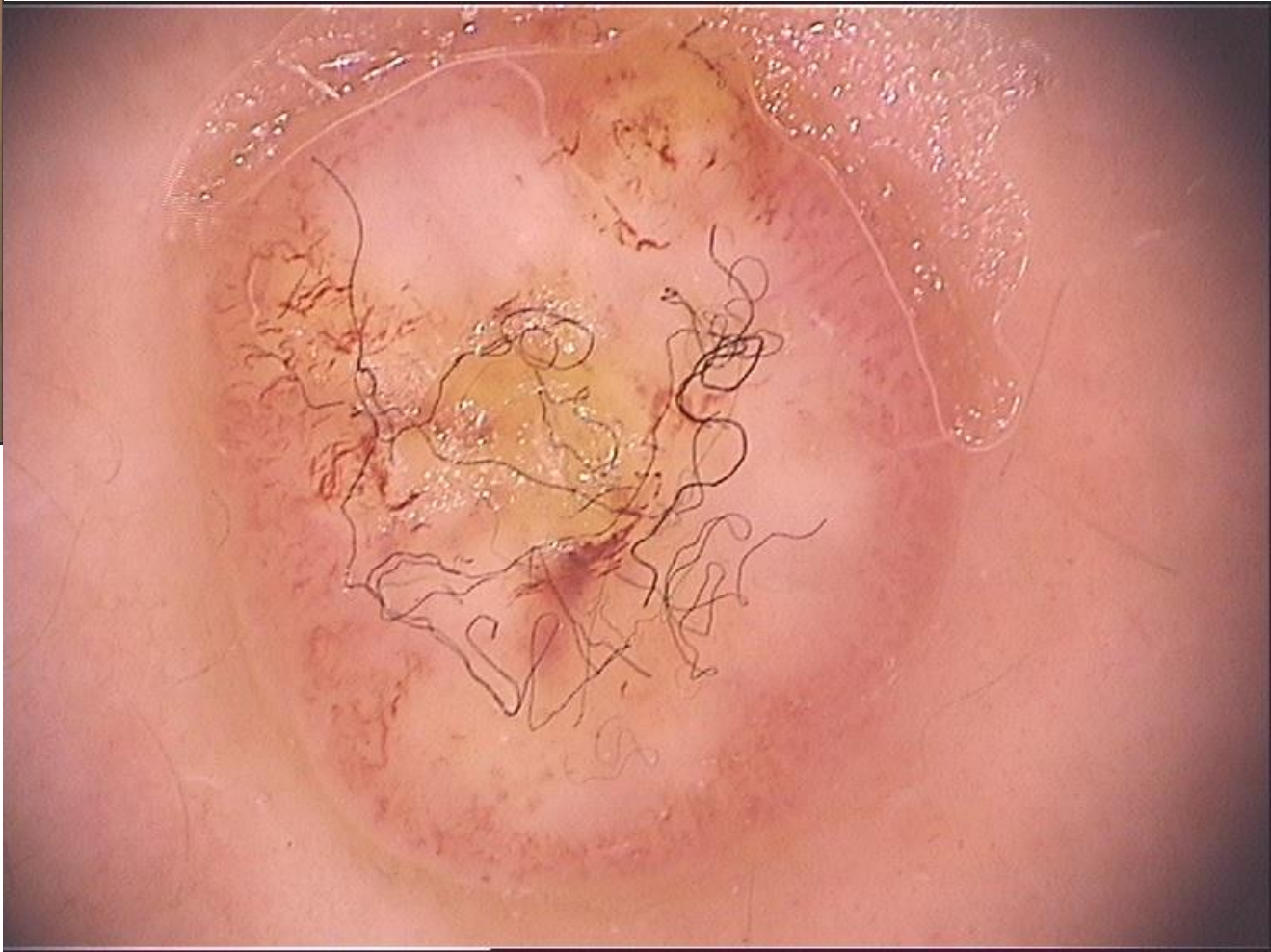

















fpelinozgen@hotmail.com



drpelinozgen



Fatma Pelin Özgen

teşekkürler...